



Syndicat mixte du bassin versant Aveyron amont (SMBV2A)
Siège administratif : 16 rue de la muraille 12390 Rignac
Téléphone : 05.65.63.58.21
Courriel : contact@aveyronamont.fr



Syndicat mixte du bassin versant Aveyron amont (SMBV2A)
Siège administratif : 16 rue de la muraille 12390 Rignac
Téléphone : 05.65.63.58.21
Courriel : contact@aveyronamont.fr

PPG GEMAPI SMBV2A 2022-2032 ACTIONS TRAVERSEES URBAINES

Entretien du piège à embâcles sur le Lugagnac en amont de Bertholène	3
Traversée urbaine de Rodez Agglomération	5
Traversée urbaine de Villefranche de Rouergue.....	7
Traversée urbaine de Laguépie. Restauration de la ripisylve.....	9



Typologie d'action :
Intervenir en zone urbaine

Intitulé de l'action :

Entretien du piège à embâcles sur le Lugagnac en amont de Bertholène

Masse d'eau ciblée :
FRFR200_2Ruisseau de Lugagnac

Niveau de priorité de la masse d'eau pour la typologie concernée : 1

EPCI concerné :
Des Causses A L Aubrac

Année de réalisation :
Tous les ans

Linéaire de cours d'eau concerné: 215 ml

Coût global de l'action :
9000 €TTC

Localisation

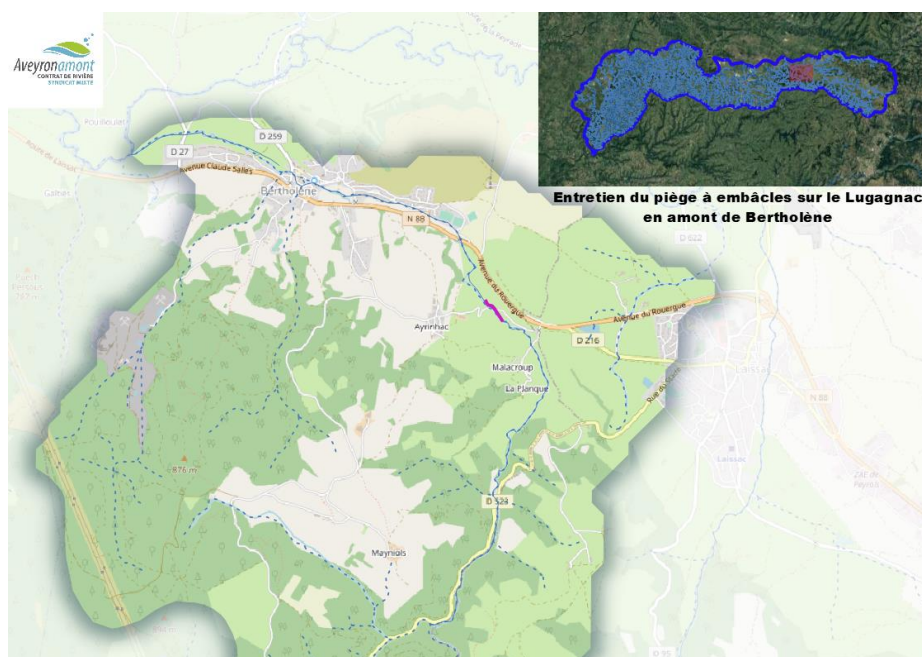

Objectif général de l'action et améliorations escomptées

Le Lugagnac à Bertholène présente un fort enjeu inondation, notamment au niveau d'une perte karstique qui se comble par l'affluence de sédiments. Ce secteur nécessite un entretien régulier du piège à embâcles situé en amont immédiat.

Modalités financières

Dépenses prévisionnelles

	2022	2023	2024	2025	2026
Prestations extérieures	1800 €TTC	1800 €TTC	1800€TTC	1800€TTC	1800€TTC
Equipe rivière	0€TTC	0€TTC	0€TTC	0€TTC	0€TTC
Total dépenses	1800 €TTC	1800€TTC	1800€TTC	1800€TTC	1800€TTC
Dont TVA	300 €	300 €	300€	300€	300 €

Recettes prévisionnelles

	2022	2023	2024	2025	2026
Agence de l'Eau Adour Garonne	0	0	0	0	0
PDRR	0	0	0	0	0
Conseil Régional	0	0	0	0	0
Conseil Départemental	180,00 €	180,00 €	180,00 €	180,00 €	180,00 €
Autre partenaire : (préciser)					
Autofinancement SMBV2A	1620 €	1620	1620€	1620€	1620€

Suivi et bilan

Indicateurs de suivi :

Mètre linéaire traité, m3 de bois et de déchets enlevés, nombre d'abattage, nombre de foyers de pollutions observés.

Dépenses réalisées :

Informations complémentaires :

Typologie d'action :
Intervenir en zone urbaine

Intitulé de l'action :

Traversée urbaine de Rodez Agglomération

Masse d'eau ciblée :
FRFR200L'Aveyron du
confluent de la Serre au
confluent de la Briane
FRFR201L'Aveyron du
confluent de la Briane au
confluent de l'Alzou
FRFR201_4L'Auterne

Niveau de priorité de la masse
d'eau pour la typologie
concernée :

EPCI concerné :
Rodez Agglomération

Année de réalisation :
Tous les ans

Linéaire de cours d'eau
concerné: 4000 ml

Coût global de l'action :
64800 €TTC

Localisation

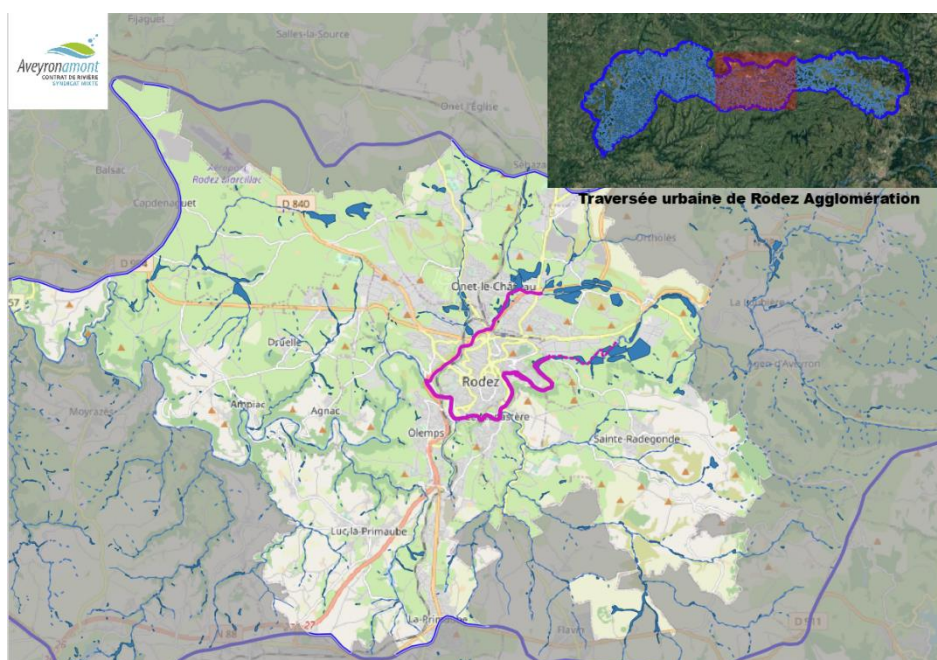

Objectif général de l'action et améliorations escomptées

Ces secteurs traversent des zones très urbanisées où la vigilance doit être soutenue. Les interventions de cette typologie ont pour objectif d'améliorer ou conserver les conditions d'écoulement et assurer la stabilité des berges en anticipant tout risque de déchaussement de la végétation en place. Elles doivent également aider à l'affirmation d'une formation végétale mieux équilibrée en assurant l'entretien des franges boisées vieillissantes et des zones de fermeture du milieu contraignant une régénération efficace.

Les travaux feront appel à des techniques semi-manuelles : coupes sélectives d'arbres malades, dépérissants et déstabilisés; coupe des branches basses, désencombrement, débroussaillage d'atterrissement, enlèvement d'embâcles ...Le recépage et des plantations de boutures pourront être réalisés dans les secteurs peu pourvus en végétation. A noter que cet entretien est accentué autour des ponts et des ouvrages pour limiter au maximum le risque d'encombrement en zone urbaine. Il faut souligner que la présence de l'équipe sur ces secteurs très fréquentés est également l'occasion de communiquer et sensibiliser, afin d'aider les habitants à mieux comprendre et vivre avec la rivière. Certains secteurs en zone urbaine n'ont peu ou pas de végétation mais devront faire l'objet d'un entretien soutenu pour traiter notamment les nombreux déchets issus de la zone urbaine (rejets du pluvial, encombrants dans le lit de la rivière, apports de bois venant de l'amont...). Y compris Veille ripisylve sur l'Aveyron entre Manhac et Gué de Salleles

Modalités financières

Dépenses prévisionnelles

	2022	2023	2024	2025	2026
Prestations extérieures	0 €TTC	0 €TTC	0€TTC	0€TTC	0€TTC
Equipe rivière	0€TTC	16200€TTC	16200€TTC	16200€TTC	16200€TTC
Total dépenses	0 €TTC	16200€TTC	16200€TTC	16200€TTC	16200€TTC
Dont TVA	0 €	0 €	0€	0€	0 €

Recettes prévisionnelles

	2022	2023	2024	2025	2026
Agence de l'Eau Adour Garonne	0	0	0	0	0
PDRR	0	0	0	0	0
Conseil Régional	0	0	0	0	0
Conseil Départemental	0,00 €	1 620,00 €	1 620,00 €	1 620,00 €	1 620,00 €
Autre partenaire : (préciser)					
Autofinancement SMBV2A	0 €	14580	14580€	14580€	14580€

Suivi et bilan

Indicateurs de suivi :

Mètre linéaire traité, m3 de bois et de déchets enlevés, nombre d'abattage, nombre de foyers de pollutions observés.

Dépenses réalisées :

Informations complémentaires :

Typologie d'action :
Intervenir en zone urbaine

Intitulé de l'action :

Traversée urbaine de Villefranche de Rouergue

Masse d'eau ciblée :
FRFR202L'Aveyron du confluent de l'Alzou de sanvensa au confluent du Viaur
FRFR202_2Ruisseau de Notre Dame

Niveau de priorité de la masse d'eau pour la typologie concernée : 1

EPCI concerné :
Ouest Aveyron Communauté

Année de réalisation :
Tous les ans

Linéaire de cours d'eau concerné: 2700 ml

Coût global de l'action :
16200 €TTC

Localisation

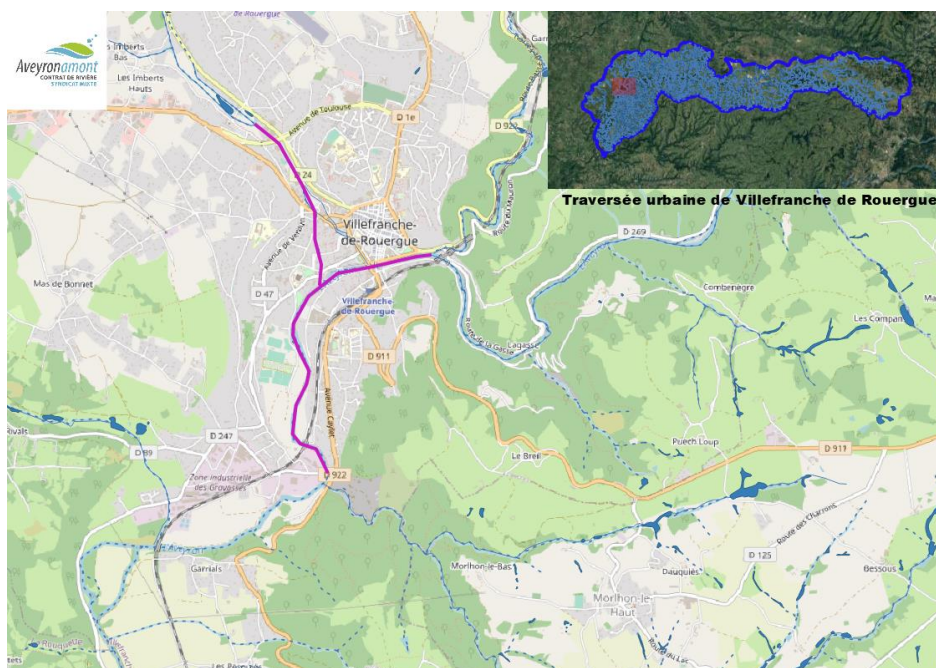

Objectif général de l'action et améliorations escomptées

Ces secteurs traversent des zones très urbanisées où la vigilance doit être soutenue. Les interventions de cette typologie ont pour objectif d'améliorer ou conserver les conditions d'écoulement et assurer la stabilité des berges en anticipant tout risque de déchaussement de la végétation en place. Elles doivent également aider à l'affirmation d'une formation végétale mieux équilibrée en assurant l'entretien des franges boisées vieillissantes et des zones de fermeture du milieu contraignant une régénération efficace. Les travaux feront appel à des techniques semi-manuelles : coupes sélectives d'arbres malades, dépérissants et déstabilisés; coupe des branches basses, désencombrement, débroussaillage d'atterrissement, enlèvement d'embâcles... Le recépage et des plantations de boutures pourront être réalisés dans les secteurs peu pourvus en végétation.

A noter que cet entretien est accentué autour des ponts et des ouvrages pour limiter au maximum le risque d'encombrement en zone urbaine. Il faut souligner que la présence de l'équipe sur ces secteurs très fréquentés est également l'occasion de communiquer et sensibiliser, afin d'aider les habitants à mieux comprendre et vivre avec la rivière. Certains secteurs en zone urbaine n'ont peu ou pas de végétation mais devront faire l'objet d'un entretien soutenu pour traiter notamment les nombreux déchets issus de la zone urbaine (rejets du pluvial, encombrants dans le lit de la rivière, apports de bois venant de l'amont...). Certains secteurs en zone urbaine n'ont peu ou pas de végétation mais devront faire l'objet d'un entretien soutenu pour traiter notamment les nombreux déchets issus de la zone urbaine (rejets du pluvial, encombrants dans le lit de la rivière, apports de bois venant de l'amont...). L'« Etude d'impact et Plan de Gestion des bancs alluvionnaires et des seuils de Villefranche de Rouergue au regard du risque inondation » (SARL AGERIN, 2007), sollicitée par l'Agence de l'Eau Adour Garonne préconise notamment un traitement annuel de la végétation ligneuse des atterrissements en traverse de Villefranche de Rgue, en vue de limiter leur engraissement et les phénomènes d'érosion de contournement induits, dans une situation de forte exposition du quartier aux inondations. Cette intervention régulière permet en outre de ne pas avoir recours à de gros moyens techniques susceptibles d'être traumatisants pour le milieu, et qui pourraient s'avérer nécessaires dans le cadre d'intervention moins régulières (utilisation d'une pelle hydraulique par exemple).

Modalités financières

Dépenses prévisionnelles

	2022	2023	2024	2025	2026
Prestations extérieures	0 €TTC	0 €TTC	0€TTC	0€TTC	0€TTC
Equipe rivière	3240€TTC	3240€TTC	3240€TTC	3240€TTC	3240€TTC
Total dépenses	3240 €TTC	3240€TTC	3240€TTC	3240€TTC	3240€TTC
Dont TVA	0 €	0 €	0€	0€	0 €

Recettes prévisionnelles

	2022	2023	2024	2025	2026
Agence de l'Eau Adour Garonne	0	0	0	0	0
PDRR	0	0	0	0	0
Conseil Régional	0	0	0	0	0
Conseil Départemental	324,00 €	324,00 €	324,00 €	324,00 €	324,00 €
Autre partenaire : (préciser)					
Autofinancement SMBV2A	2916 €	2916	2916€	2916€	2916€

Suivi et bilan

Indicateurs de suivi :

Mètre linéaire traité, m3 de bois et de déchets enlevés, nombre d'abattage, nombre de foyers de pollutions observés.

Dépenses réalisées :

Informations complémentaires :

Typologie d'action :
Intervenir en zone urbaine

Intitulé de l'action :

Traversée urbaine de Laguéprie. Restauration de la ripisylve

Masse d'eau ciblée :
FRFR202L'Aveyron du
confluent de l'Alzou de
sanvensa au confluent du Viaur

Niveau de priorité de la masse
d'eau pour la typologie
concernée : 1

EPCI concerné :
Quercy Rouergue Gorges de l'
Aveyron

Année de réalisation :
2023 à 2026

Linéaire de cours d'eau
concerné: 1500 ml

Coût global de l'action :
5900 €TTC

Localisation

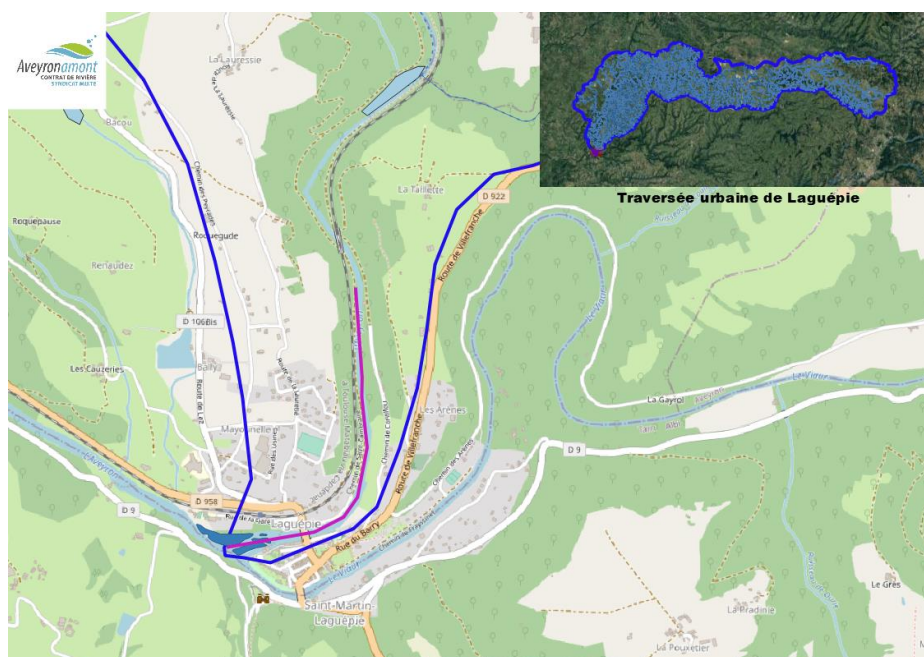

Objectif général de l'action et améliorations escomptées

Ces secteurs traversent des zones très urbanisées où la vigilance doit être soutenue. Les interventions de cette typologie ont pour objectif d'améliorer ou conserver les conditions d'écoulement et assurer la stabilité des berges en anticipant tout risque de déchaussement de la végétation en place. Elles doivent également aider à l'affirmation d'une formation végétale mieux équilibrée en assurant l'entretien des franges boisées vieillissantes et des zones de fermeture du milieu contraignant une régénération efficace.

Les travaux feront appel à des techniques semi-manuelles : coupes sélectives d'arbres malades, dépérissants et déstabilisés; coupe des branches basses, désencombrement, débroussaillage d'atterrissement, enlèvement d'embâcles ...Le recépage et des plantations de boutures pourront être réalisés dans les secteurs peu pourvus en végétation.

A noter que cet entretien est accentué autour des ponts et des ouvrages pour limiter au maximum le risque d'encombrement en zone urbaine. Il faut souligner que la présence de l'équipe sur ces secteurs très fréquentés est également l'occasion de communiquer et sensibiliser, afin d'aider les habitants à mieux comprendre et vivre avec la rivière. Certains secteurs en zone urbaine n'ont peu ou pas de végétation mais devront faire l'objet d'un entretien soutenu pour traiter notamment les nombreux déchets issus de la zone urbaine (rejets du pluvial, encombrants dans le lit de la rivière, apports de bois venant de l'amont...).

Modalités financières

Dépenses prévisionnelles

	2022	2023	2024	2025	2026
Prestations extérieures	0 €TTC	0 €TTC	0€TTC	0€TTC	0€TTC
Equipe rivière	0€TTC	1475€TTC	1475€TTC	1475€TTC	1475€TTC
Total dépenses	0 €TTC	1475€TTC	1475€TTC	1475€TTC	1475€TTC
Dont TVA	0 €	0 €	0€	0€	0 €

Recettes prévisionnelles

	2022	2023	2024	2025	2026
Agence de l'Eau Adour Garonne	0	0	0	0	0
PDRR	0	0	0	0	0
Conseil Régional	0	0	0	0	0
Conseil Départemental	0,00 €	147,50 €	147,50 €	147,50 €	147,50 €
Autre partenaire : (préciser)					
Autofinancement SMBV2A	0 €	1327,5	1327,5€	1327,5€	1327,5€

Suivi et bilan

Indicateurs de suivi :

Mètre linéaire traité, m3 de bois et de déchets enlevés, nombre d'abattage, nombre de foyers de pollutions observés.

Dépenses réalisées :

Informations complémentaires :