



Syndicat mixte du bassin versant Aveyron amont (SMBV2A)  
Siège administratif : 16 rue de la muraille 12390 Rignac  
Téléphone : 05.65.63.58.21  
Courriel : contact@aveyronamont.fr



Syndicat mixte du bassin versant Aveyron amont (SMBV2A)  
Siège administratif : 16 rue de la muraille 12390 Rignac  
Téléphone : 05.65.63.58.21  
Courriel : contact@aveyronamont.fr

## PPG GEMAPI SMBV2A 2022-2032 ACTIONS RIPISYLVE, EMBÂCLES, VEGETALISATION

Gestion des embâcles selon les besoins, avec incitation à la suppression des peupliers .....	3
Revégétalisation.....	5
Traitement de la ripisylve en amont immédiat du pont des Phalips.....	7
Restauration de la ripisylve dans Laguépie.....	9
Suppression des peupliers sur les parties communales de la Plaine des Pesquiés (N2000).....	11
Traitement de la ripisylve en amont de la passerelle du Bousquet.....	13
Restauration de la ripisylve sur l'Aveyron en amont de Montrozier.....	15
Gestion des peupliers en amont du pont de Valez.....	17



Typologie d'action :  
Embâcles et peupliers

Intitulé de l'action :

**Gestion des embâcles selon les besoins, avec incitation à la suppression des peupliers**

Masse d'eau ciblée :  
Toutes

Niveau de priorité de la masse d'eau pour la typologie concernée : -

EPCI concerné :  
Toutes

Année de réalisation :  
Tous les ans

Linéaire de cours d'eau concerné : - ml

Coût global de l'action :  
180175 € TTC

## Localisation

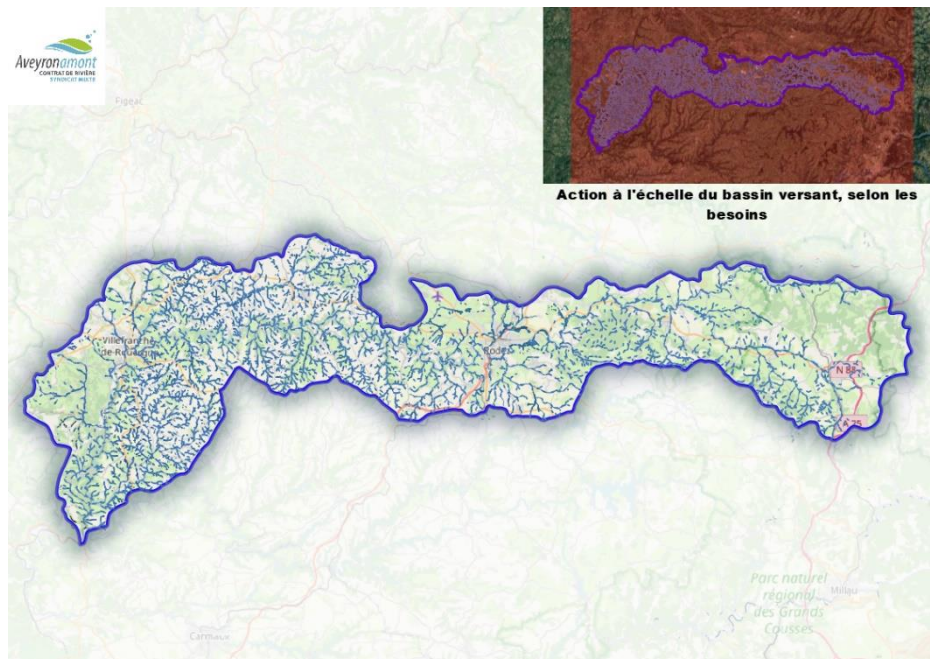

## Objectif général de l'action et améliorations escomptées

Les événements climatiques, ou accidentels, peuvent avoir un impact direct sur le cours d'eau : vents violents faisant chuter la ripisylve dans le lit, crues importantes entraînant l'arrachage de la ripisylve et la déstabilisation des berges, pollutions majeures, incendie... Ces désordres devront donc être traités dans le cadre de l'entretien du lit et de la ripisylve. Les événements étant aléatoires, l'action a pour objectif de prévoir une action de restauration prévisionnelle dans le PPG et permettre ainsi de prendre en compte le temps passé pour la gestion de ce type d'événements. L'objectif, dans une logique gagnant/gagnant, est d'inciter les propriétaires de peupliers en bordure de rivière, à les faire exploiter. La convention de passage pour enlèvement d'embâcles prévoit en contrepartie de l'enlèvement des embâcles par le SMBV2A, l'engagement du propriétaire à faire exploiter ses peupliers dans un délai de 18 mois.

Dans le cadre de la prévention de la formation d'embâcles, il est également prévu, en particulier sur le bassin versant de l'Olip, de sensibiliser et accompagner techniquement les propriétaires dans la gestion des rémanents d'exploitation, qui, laissés en lit majeur, peuvent générer des désordres hydrauliques importants lorsqu'ils sont repris par les crues.

## Modalités financières

### Dépenses prévisionnelles

	2022	2023	2024	2025	2026
Prestations extérieures	0 €TTC	0 €TTC	0€TTC	0€TTC	0€TTC
Equipe rivière Rodez Agglo	10800€TTC	40500€TTC	40500€TTC	150€TTC	40500€TTC
Equipe rivière CCQGA	1475€TTC	1475€TTC	1475€TTC	1475€TTC	1475€TTC
Total dépenses	12275 €TTC	41975€TTC	41975€TTC	41975€TTC	41975€TTC
Dont TVA	0 €	0 €	0€	40500€	0 €

### Recettes prévisionnelles

	2022	2023	2024	2025	2026
Agence de l'Eau Adour Garonne	6137.50 €	20 987,50 €	20 987,50 €	20 987,50 €	20 987,50 €
PDRR	0	0	0	0	0
Conseil Régional	2 455,00 €	8 395,00 €	8 395,00 €	8 395,00 €	8 395,00 €
Conseil Départemental	1 227,50 €	4 197,50 €	4 197,50 €	4 197,50 €	4 197,50 €
Autre partenaire : (préciser)					
Autofinancement SMBV2A	2455 €	8395€	8395€	8395€	8395€

## Suivi et bilan

### Indicateurs de suivi :

m3 retirés, ml de peupliers contractualisés

Dépenses réalisées :

Informations complémentaires :

## Localisation

Typologie d'action :  
Revégétalisation

Intitulé de l'action :

### Revégétalisation

Masse d'eau ciblée :  
Toutes

Niveau de priorité de la masse  
d'eau pour la typologie  
concernée : -

EPCI concerné :  
Toutes

Année de réalisation :  
Tous les ans

Linéaire de cours d'eau  
concerné : 5700 ml

Coût global de l'action :  
90465,6 € TTC

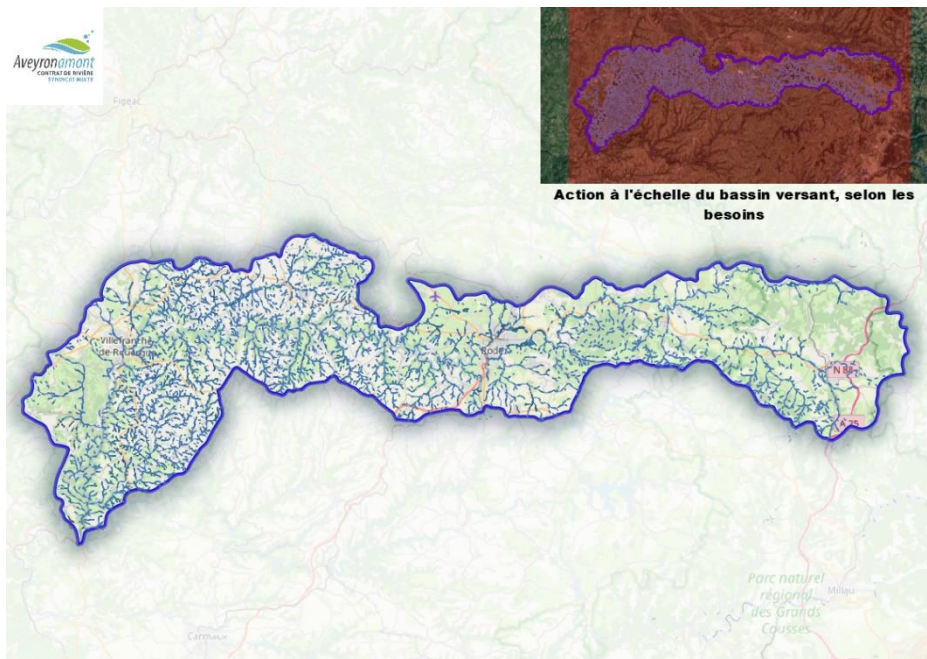

Action à l'échelle du bassin versant, selon les besoins

## Objectif général de l'action et améliorations escomptées

Les chantiers de revégétalisation concernent à la fois des replantations de ripisylve, et des plantations de haies transversales qui pourront être mises en oeuvre en partenariat avec l'association arbres Haies Paysages 12. Dans le cadre de l'action gagnant-gagnant embâcles/peupliers, l'objectif est de supprimer à terme les linéaires de peupliers situés en bordure immédiate de cours d'eau, en lien avec le fort risque de basculement de ces derniers, et de formation d'embâcles sur des zones à enjeu. Cette action prévoit la replantation d'arbres et arbustes d'essences adaptées, en remplacement des arbres exploités. Elle a pour vocation de limiter les risques de replantation d'essences inadaptées, et de recréer une ripisylve équilibrée et diversifiée le long des cours d'eau concernés. Une enveloppe de 300 arbres, soit environ 900ml revégétalisés est ici provisionnée annuellement.

## Modalités financières

### Dépenses prévisionnelles

	2022	2023	2024	2025	2026
Prestations extérieures	5280 €TTC	5280 €TTC	5280€TTC	5280€TTC	18585,6€TTC
Equipe rivière	6750€TTC	6750€TTC	6750€TTC	6750€TTC	23760€TTC
Total dépenses	12030 €TTC	12030€TTC	12030€TTC	12030€TTC	42345,6€TTC
Dont TVA	880 €	880 €	880€	880€	3097,6 €

### Recettes prévisionnelles

	2022	2023	2024	2025	2026
Agence de l'Eau Adour Garonne	6 015,00 €	6 015,00 €	6 015,00 €	6 015,00 €	21 172,80 €
PDRR	0	0	0	0	0
Conseil Régional	2 406,00 €	2 406,00 €	2 406,00 €	2 406,00 €	8 469,12 €
Conseil Départemental	1 203,00 €	1 203,00 €	1 203,00 €	1 203,00 €	4 234,56 €
Autre partenaire : (préciser)					
Autofinancement SMBV2A	2406 €	2406	2406€	2406€	8469,12€

## Suivi et bilan

### Indicateurs de suivi :

ml revégétalisés

Dépenses réalisées :

Informations complémentaires :

## Localisation

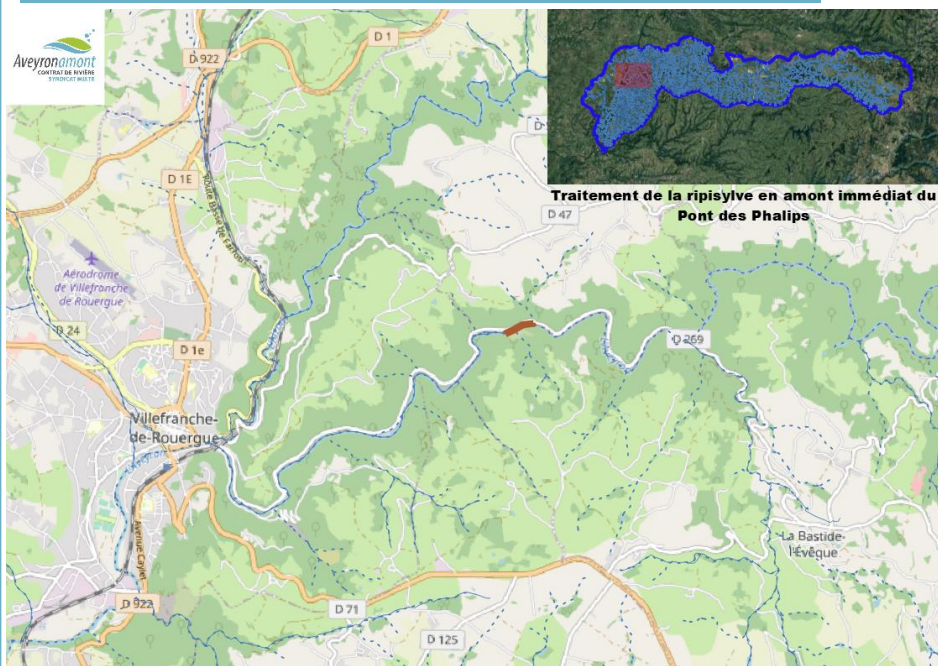

Typologie d'action :  
Ripisylve

Intitulé de l'action :

## Traitement de la ripisylve en amont immédiat du pont des Phalips

Masse d'eau ciblée :  
FRFR201L'Aveyron du confluent de la Briane au confluent de l'Alzou

Niveau de priorité de la masse d'eau pour la typologie concernée : 2

EPCI concerné :  
Aveyron Bas Segala Viaur  
Ouest Aveyron Communauté

Année de réalisation :  
2022 à 2024

Linéaire de cours d'eau concerné: 350 ml

Coût global de l'action :  
8100 € TTC

## Objectif général de l'action et améliorations escomptées

Le pont des Phalips est situé sur l'Aveyron, en amont immédiat de Villefranche de Rouergue. Le secteur est forestier, avec une ripisylve dense et vieillissante. Ces dernières années, de nombreuses interventions embâcles ont dû y être menées afin d'éviter toute dégradation du pont et tout risque de rupture d'embâcle vers la Ville de Villefranche de Rouergue, soumise au risque d'inondations. Un chantier ripisylve y est proposé, étalonné sur plusieurs années, selon les interventions et disponibilités de l'équipe rivière. Cette intervention aura pour objectif de rééquilibrer la ripisylve et limiter les enlèvements d'embâcles à moyen terme sur ce site.

## Modalités financières

### Dépenses prévisionnelles

	2022	2023	2024	2025	2026
Prestations extérieures	0 €TTC	0 €TTC	0€TTC	€TTC	€TTC
Equipe rivière	2700€TTC	2700€TTC	2700€TTC	€TTC	€TTC
Total dépenses	2700 €TTC	2700€TTC	2700€TTC	€TTC	€TTC
Dont TVA	0 €	0 €	0€	€	€

### Recettes prévisionnelles

	2022	2023	2024	2025	2026
Agence de l'Eau Adour Garonne	1 350,00 €	1 350,00 €	1 350,00 €		
PDRR	0	0	0		
Conseil Régional	540,00 €	540,00 €	540,00 €		
Conseil Départemental	270,00 €	270,00 €	270,00 €		
Autre partenaire : (préciser)					
Autofinancement SMBV2A	540 €	540	540€	€	€

## Suivi et bilan

### Indicateurs de suivi :

ml traités

Dépenses réalisées :

Informations complémentaires :

Typologie d'action :  
Ripisylve

Intitulé de l'action :

## Restauration de la ripisylve dans Laguépie

Masse d'eau ciblée :  
FRFR202L'Aveyron du  
confluent de l'Alzou de  
sanvensa au confluent du Viaur

Niveau de priorité de la masse  
d'eau pour la typologie  
concernée : 1

EPCI concerné :  
Quercy Rouergue Gorges de l'  
Aveyron

Année de réalisation :  
2022

Linéaire de cours d'eau  
concerné: 1500 ml

Coût global de l'action :  
8625 € TTC

## Localisation

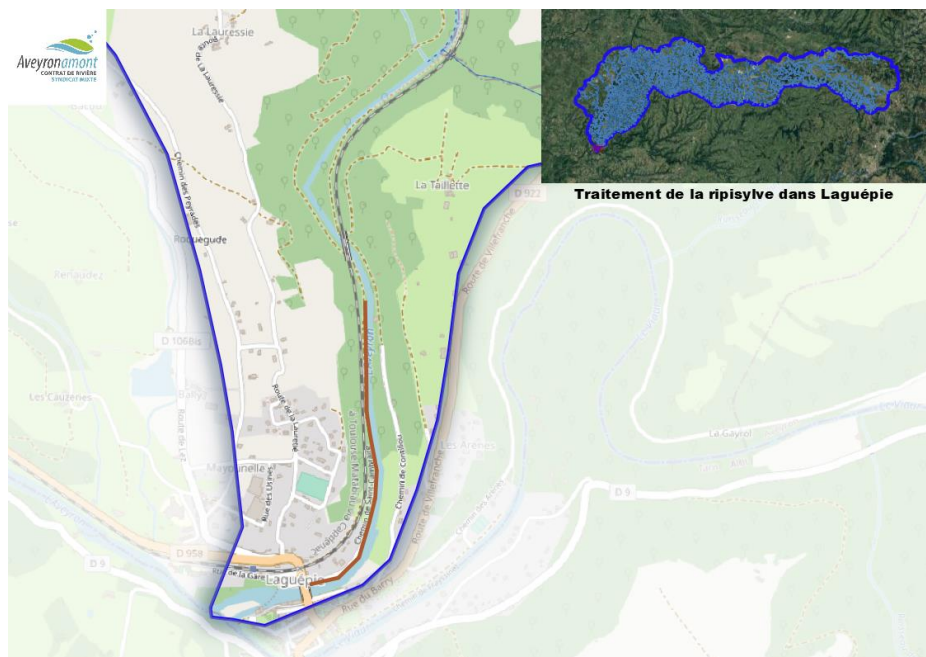

## Objectif général de l'action et améliorations escomptées

Ce secteur est situé en amont immédiat du bourg de Laguépie, présentant un fort enjeu au regard du risque d'inondation. Le traitement de la ripisylve doit permettre d'anticiper tout risque de déchaussement de la végétation en place, dans un contexte où à deux reprises, des peupliers ont dû être retirés en urgence de la rivière. Le recépage et des plantations de boutures pourront être réalisés dans les secteurs peu pourvus en végétation. Les travaux feront appel à des techniques semi-manuelles : coupes sélectives d'arbres malades, dépérissants et déstabilisés; coupe des branches basses, désencombrement, débroussaillage, enlèvement d'embâcles et de déchets, ... Une vigilance sera soutenue pour les années ultérieures du PPG. Une sensibilisation et incitation des propriétaires à faire exploiter leurs peupleraies matures situées en amont est prévue dans le cadre de cette action.

## Modalités financières

### Dépenses prévisionnelles

	2022	2023	2024	2025	2026
Prestations extérieures	0 €TTC	€TTC	€TTC	€TTC	€TTC
Equipe rivière CCQRGA	6195€TTC	€TTC	€TTC	€TTC	€TTC
Equipe rivière SMBV2A	2430€TTC				
Total dépenses	8625 €TTC	€TTC	€TTC	€TTC	€TTC
Dont TVA	0 €	€	€	€	€

### Recettes prévisionnelles

	2022	2023	2024	2025	2026
Agence de l'Eau Adour Garonne	4312,50 €				
PDRR	0				
Conseil Régional	1 725,00 €				
Conseil Départemental 82	862,50 €				
Autre partenaire : (préciser)					
Autofinancement SMBV2A	1725 €		€	€	€

## Suivi et bilan

### Indicateurs de suivi :

Mètre linéaire traité, m3 de bois et de déchets enlevés, nombre d'abattage, nombre de foyers de pollutions observés.

Dépenses réalisées :

Informations complémentaires :

## Localisation

Typologie d'action :  
Embâcles et peupliers

Intitulé de l'action :

### Suppression des peupliers sur les parties communales de la Plaine des Pesquiés (N2000)

Masse d'eau ciblée :  
FRFR202L'Aveyron du  
confluent de l'Alzou de  
sanvensa au confluent du Viaur

Niveau de priorité de la masse  
d'eau pour la typologie  
concernée : 1

EPCI concerné :  
Ouest Aveyron Communauté

Année de réalisation :  
2022

Linéaire de cours d'eau  
concerné: 830 ml

Coût global de l'action :  
5400 €TTC

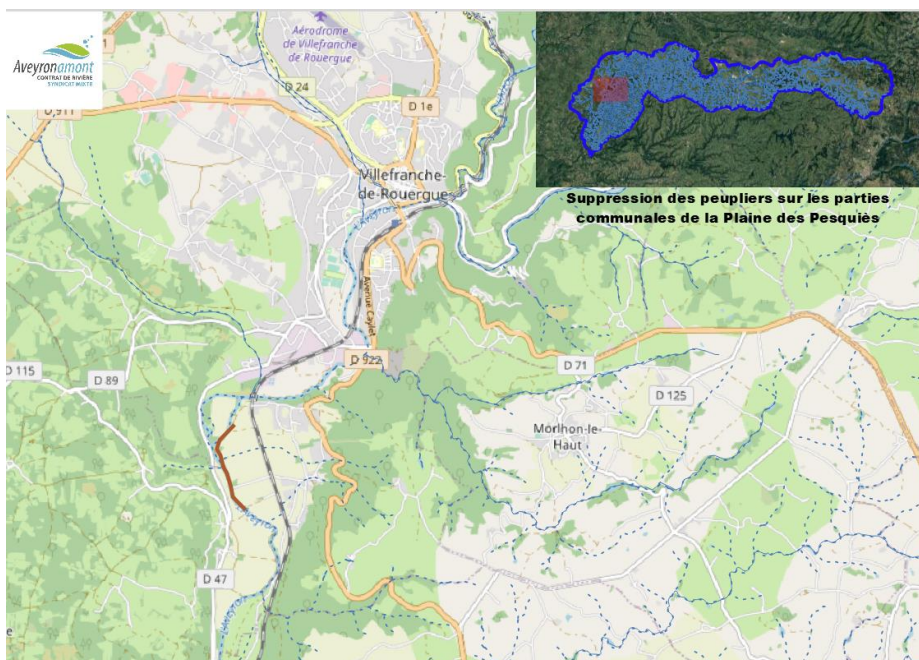

## Objectif général de l'action et améliorations escomptées

La Mairie de Villefranche de Rouergue est propriétaire d'environ 200 peupliers en bordure de l'Aveyron, sur le chemin communal de la Plaine des Pesquiés. Au regard des enjeux milieu et inondation, elle souhaite faire abattre et remplacer ces peupliers par des essences adaptées. Ce chantier est proposé sous maîtrise d'ouvrage du SMBV2A, dans le cadre des contrats Ni agricole ni forestier du site Natura 2000 Vallée de l'Aveyron (coordination avec la LPO, animateur du site Natura 2000)

## Modalités financières

### Dépenses prévisionnelles

	2022	2023	2024	2025	2026
Prestations extérieures	5400 €TTC	€TTC	€TTC	€TTC	€TTC
Equipe rivière	0€TTC	€TTC	€TTC	€TTC	€TTC
Total dépenses	5400 €TTC	€TTC	€TTC	€TTC	€TTC
Dont TVA	900 €	€	€	€	€

### Recettes prévisionnelles

	2022	2023	2024	2025	2026
Agence de l'Eau Adour Garonne	0,00 €				
PDRR	0				
Conseil Régional	0,00 €				
Conseil Départemental	0,00 €				
Autre partenaire : (Natura2000)	4 320,00 €				
Autofinancement SMBV2A	1080 €		€	€	€

## Suivi et bilan

### Indicateurs de suivi :

ml traités

Dépenses réalisées :

Informations complémentaires :

Typologie d'action :  
Ripisylve

Intitulé de l'action :

## Traitement de la ripisylve en amont de la passerelle du Bousquet

Masse d'eau ciblée :  
FRFR201L'Aveyron du confluent de la Briane au confluent de l'Alzou

Niveau de priorité de la masse d'eau pour la typologie concernée : 2

EPCI concerné :  
Pays Rignacois  
Pays Ségali

Année de réalisation :  
2023

Linéaire de cours d'eau concerné: 1960 ml

Coût global de l'action :  
9408 €TTC

## Localisation

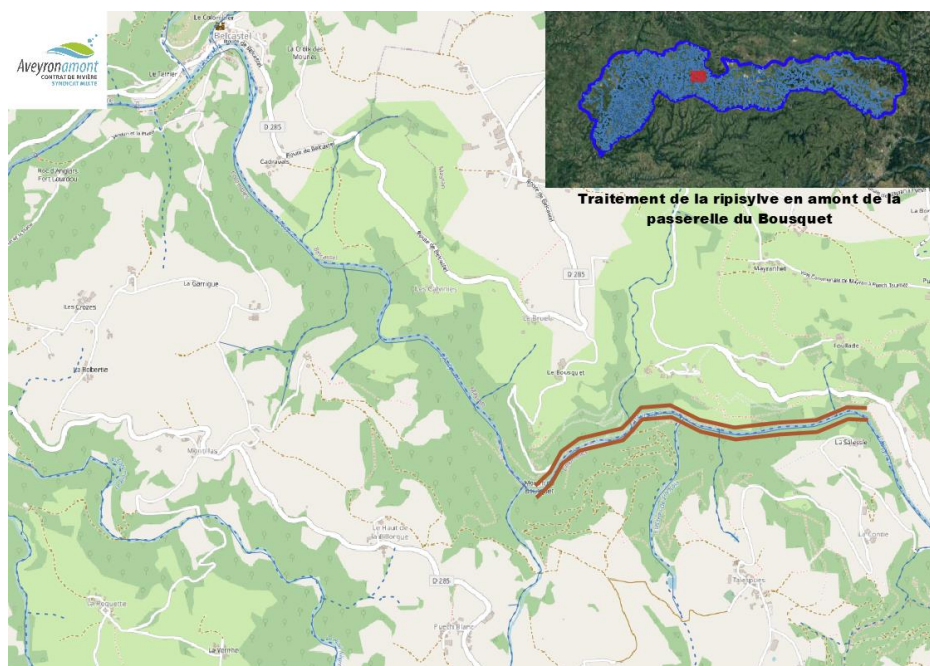

## Objectif général de l'action et améliorations escomptées

L'amont de la passerelle du Bousquet est un secteur peu accessible, forestier, avec une ripisylve vieillissante. Le traitement préventif de la ripisylve aura pour objet de rééquilibrer la ripisylve afin de limiter les formations d'embâcles qui pourraient endommager le pont.

## Modalités financières

### Dépenses prévisionnelles

	2022	2023	2024	2025	2026
Prestations extérieures	€TTC	9408 €TTC	€TTC	€TTC	€TTC
Equipe rivière	€TTC	0€TTC	€TTC	€TTC	€TTC
Total dépenses	€TTC	9408€TTC	€TTC	€TTC	€TTC
Dont TVA	€	1568 €	€	€	€

### Recettes prévisionnelles

	2022	2023	2024	2025	2026
Agence de l'Eau Adour Garonne		4 704,00 €			
PDRR	0				
Conseil Régional		1 881,60 €			
Conseil Départemental		940,80 €			
Autre partenaire : (préciser)					
Autofinancement SMBV2A	€	1881,6	€	€	€

## Suivi et bilan

### Indicateurs de suivi :

ml traités

Dépenses réalisées :

Informations complémentaires :

## Localisation

Typologie d'action :  
Ripisylve

Intitulé de l'action :

### Restauration de la ripisylve sur l'Aveyron en amont de Montrozier

Masse d'eau ciblée :  
FRFR200L'Aveyron du confluent de la Serre au confluent de la Briane

Niveau de priorité de la masse d'eau pour la typologie concernée : 1

EPCI concerné :  
Comtal Lot Truyere

Année de réalisation :  
2024

Linéaire de cours d'eau concerné: 3600 ml

Coût global de l'action :  
17820 €TTC

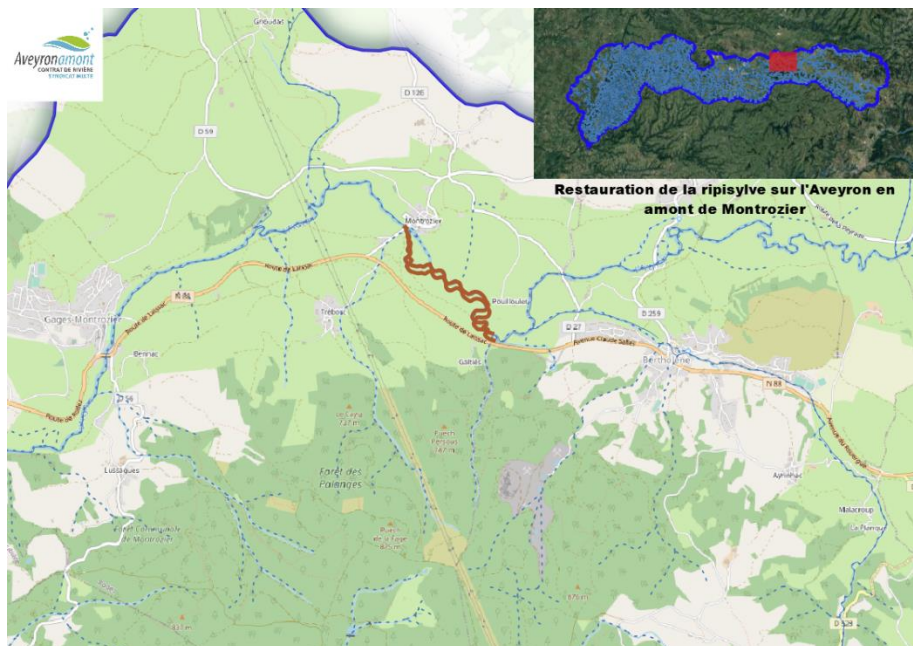

## Objectif général de l'action et améliorations escomptées

Le système hydraulique de la rivière Aveyron en amont du moulin de Montrozier est influencé par deux seuils artificiels. Ces seuils montrent des signes de faiblesse importants (renards hydrauliques) et sont donc susceptibles de rompre. Une rupture aura pour conséquence une baisse significative du niveau d'eau à l'amont et pourrait remettre en cause la stabilité des berges et de la ripisylve. Une intervention préventive est prévue sur les arbres les plus susceptibles de chuter dans l'Aveyron en cas de rupture d'un ou des seuils.

## Modalités financières

### Dépenses prévisionnelles

	2022	2023	2024	2025	2026
Prestations extérieures	€TTC	€TTC	€TTC	€TTC	€TTC
Equipe rivière	€TTC	€TTC	17820€TTC	€TTC	€TTC
Total dépenses	€TTC	€TTC	17820€TTC	€TTC	€TTC
Dont TVA	€	€	0€	€	€

### Recettes prévisionnelles

	2022	2023	2024	2025	2026
Agence de l'Eau Adour Garonne			8 910,00 €		
PDRR			0		
Conseil Régional			3 564,00 €		
Conseil Départemental			1 782,00 €		
Autre partenaire : (préciser)					
Autofinancement SMBV2A	€		3564€	€	€

## Suivi et bilan

### Indicateurs de suivi :

ml traités

Dépenses réalisées :

Informations complémentaires :

## Localisation

Typologie d'action :  
Embâcles et peupliers

Intitulé de l'action :

### Gestion des peupliers en amont du pont de Valez

Masse d'eau ciblée :  
FRFR201L'Aveyron du  
confluent de la Briane au  
confluent de l'Alzou

Niveau de priorité de la masse  
d'eau pour la typologie  
concernée : 2

EPCI concerné :  
Pays Ségali  
Conques Marcillac  
Pays Rignacois

Année de réalisation :  
2026

Linéaire de cours d'eau  
concerné: 1500 ml

Coût global de l'action :  
68640 €TTC

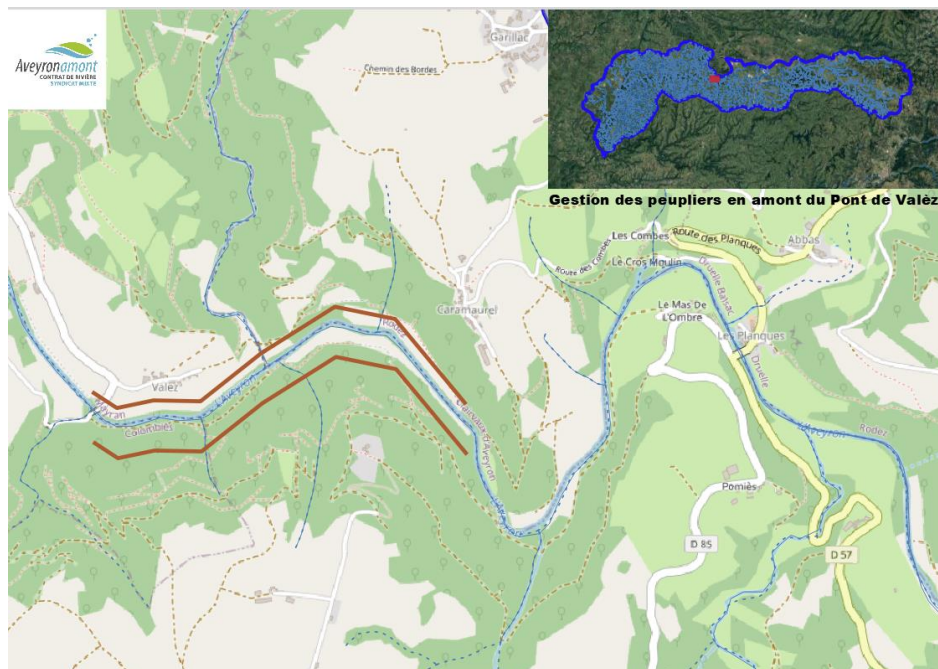

## Objectif général de l'action et améliorations escomptées

En amont du pont de Valez, les interventions d'enlèvements d'embâcles se sont multipliées ces dernières années. Historiquement, en 2003, le pont de Valez avait cédé suite à une crue, après formation d'un important embâcle de peupliers. A ce jour, au vu du contexte d'accessibilité peu favorable à inciter les propriétaires à épurer ces peupliers, il est proposé de réaliser un chantier d'abattage des peupliers et autres arbres menaçants. Au regard du coût important estimé de cette opération, une seconde tranche sera proposée en 2eme partie du PPG, post 2026.

## Modalités financières

### Dépenses prévisionnelles

	2022	2023	2024	2025	2026
Prestations extérieures	€TTC	€TTC	€TTC	€TTC	68640€TTC
Equipe rivière	€TTC	€TTC	€TTC	€TTC	0€TTC
Total dépenses	€TTC	€TTC	€TTC	€TTC	68640€TTC
Dont TVA	€	€	€	€	11440 €

### Recettes prévisionnelles

	2022	2023	2024	2025	2026
Agence de l'Eau Adour Garonne					34 320,00 €
PDRR	0				
Conseil Régional					13 728,00 €
Conseil Départemental					6 864,00 €
Autre partenaire : (préciser)					
Autofinancement SMBV2A	€		€	€	13728€

## Suivi et bilan

### Indicateurs de suivi :

ml traités

Dépenses réalisées :

Informations complémentaires :